Geberit Bambini Spiel- und Waschlandschaft, für vier Waschtischarmaturen, tieferes Becken links

Beispielbild

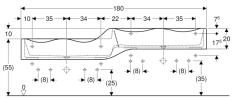

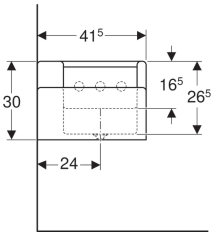

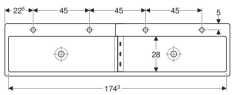

Verwendungszwecke

- Zur Montage an Montagewinkeln
- Für Kinder
- Für Schulen, Kinderbetreuungs- und andere Bildungseinrichtungen

Eigenschaften

- Vier Waschplätze
- Zwei Abgänge
- Verkürzte Ausladung
- Wellenförmiger Rand für einfache Zugänglichkeit zur Armatur
- Abgerundete Kanten zum Vermeiden von Verletzungen
- Antibakteriell
- Schlagfest
- Kratzfest
- Reinigung einfach
- Nahtlose Oberflächenreparatur

Technische Daten

Werkstoff	Varicor

Lieferumfang

- Waschrinne
- Befestigungsmaterial für Dekorblende
- Stauscheibe aus PMMA

Zusätzlich zu bestellen

- Geberit Bambini Dekorblende Front, für Spiel- und Waschlandschaft, für vier Waschtischarmaturen, tieferes Becken links
- Geberit Bambini Dekorblende Seite, für Spiel- und Waschlandschaft, tieferes Becken
- Geberit Bambini Dekorblende Seite, für Spiel- und Waschlandschaft, höheres Becken
- Geberit Set Montagewinkel für Spiel- und Waschlandschaft, für vier Waschtischarmaturen

Art.-Nr.	Farbe / Oberfläche	Hahnloch	Überlauf	B	H	T	VE1
501.972.11.1	weiß-alpin / matt	ohne	ohne	180 cm	30 cm	41.5 cm	1 St.
430000016	weiß-alpin / matt	links und rechts	ohne	180 cm	30 cm	41.5 cm	1 St.

Zubehör

- Geberit Ablaufventil mit Standrohr, für Waschbecken
- Geberit Ablaufventil mit freiem Auslauf, Sieb
- Geberit Ablaufventil mit freiem Auslauf und Ventilabdeckung
- Geberit Rohrbogensiphon für Waschbecken, mit Manschette, Abgang horizontal
- Geberit Rohrbogengeruchsverschluss für Waschbecken und Bidet, Abgang horizontal

- Bei einer Reihenmontage der Waschtische sollte ein Mindestabstand von 5 cm zwischen den Waschtischen bzw. zur Wandseite eingehalten werden

- Rohrbogengeruchsverschluss 41,9 mm (G 1 1/4") x 32 mm, Art.-Nr. 151.113.11.1 (bitte 2-fach bestellen). Geberit Ablaufventil mit Standrohr, zu Geberit UP-Geruchsverschluss für Waschtisch (G 1 1/4"), Art.-Nr. 240.648.00.1 für oberes Becken. Geberit Ablaufventil mit freiem Auslauf, G 1 1/4" x 50 mm, Art.-Nr. 152.050.21.1 für unteres Becken
- Die Bambini Waschlandschaft ist für einen Spielanreiz gedacht um Lerneffekte und Erfahrungen bei dem Umgang mit Wasser zu machen. Die Stauscheibe bietet keine 100%ige Dichtigkeit, daher kann das Wasser nur begrenzt angestaut werden